

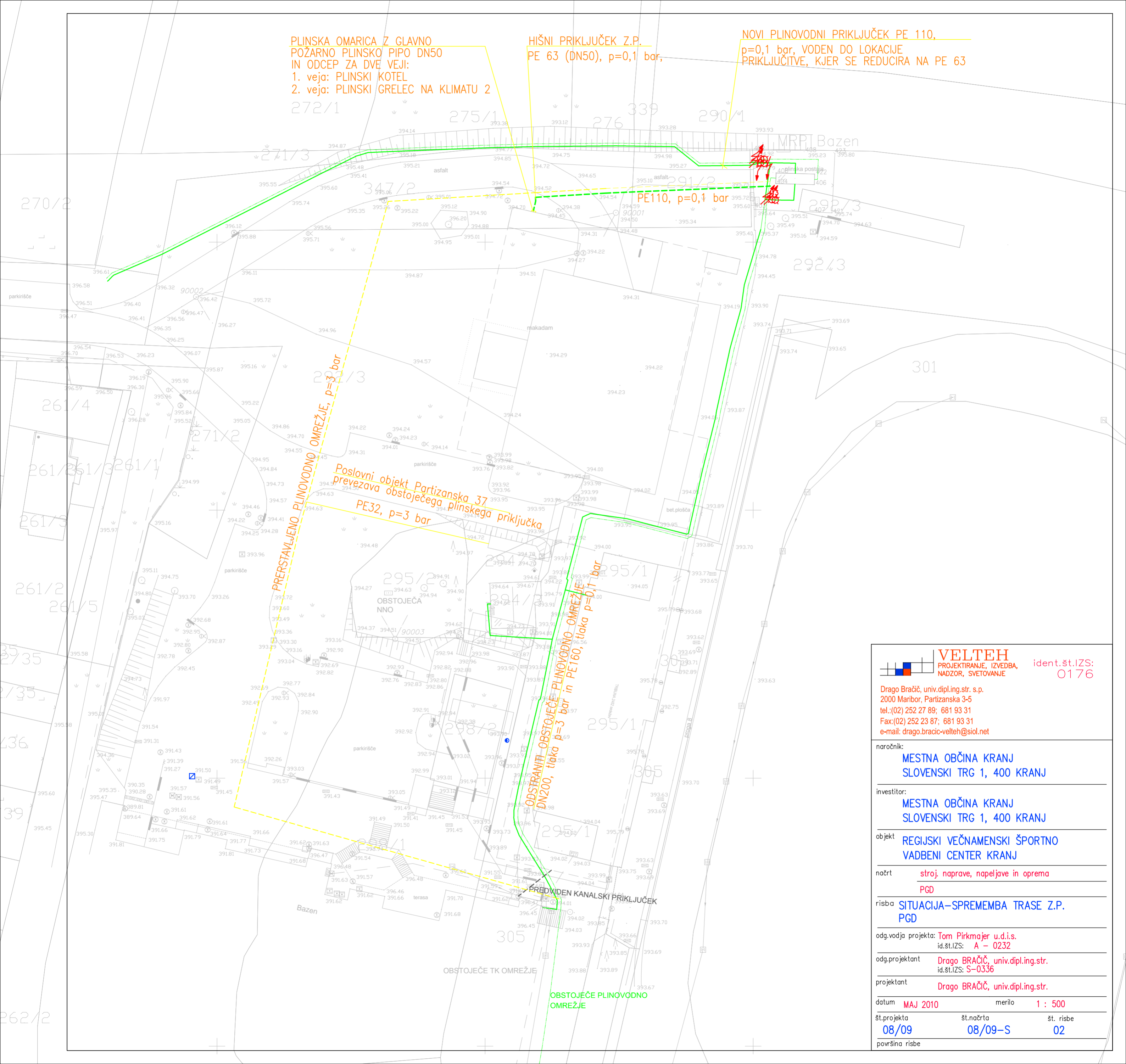

PLINSKA OMARICA Z GLAVNO  
POŽARNO PLINSKO PIPO DN50  
IN ODCEP ZA DVE VEJI:  
1. veja: PLINSKI KOTEL  
2. veja: PLINSKI GRELEC NA KLIMATU 2

HIŠNI PRIKLJUČEK Z.P.  
PE 63 (DN50), p=0,1 bar,

NOVI PLINOVODNI PRIKLJUČEK PE 110,  
p=0,1 bar, VODEN DO LOKACIJE  
PRIKLJUČITVE, KJER SE REDUCIRA NA PE 63



|   |  |                       |
|---|--|-----------------------|
|    | <b>VELTEH</b><br>PROJEKTIRANJE, IZVEDBA,<br>NADZOR, SVETOVANJE     | ident.št.IZS:<br>0176 |
| Drago Bračić, univ.dipl.ing.str. s.p.<br>2000 Maribor, Partizanska 3-5<br>tel.:(02) 252 27 89; 681 93 31<br>Fax:(02) 252 23 87; 681 93 31<br>e-mail: drago.bracic-velteh@siol.net |  |                       |
| naročnik:   | <b>MESTNA OBČINA KRANJ</b><br><b>SLOVENSKI TRG 1, 400 KRANJ</b>    |                       |
| investitor:   | <b>MESTNA OBČINA KRANJ</b><br><b>SLOVENSKI TRG 1, 400 KRANJ</b>    |                       |
| objekt  | <b>REGIJSKI VEČNAMENSKI ŠPORTNO</b><br><b>VADBENI CENTER KRANJ</b> |                       |
| načrt   | stroj. naprave, napeljave in oprema<br><b>PGD</b>                  |                       |
| risba   | <b>SITUACIJA-SPREMEMBA TRASE Z.P.</b><br><b>PGD</b>                |                       |
| odg.vodja projekta:   | Tom Pirkmajer u.d.i.s.<br>id.št.IZS: A - 0232                      |                       |
| odg.projektant  | Drago BRAČIČ, univ.dipl.ing.str.<br>id.št.IZS: S-0336              |                       |
| projektant  | Drago BRAČIČ, univ.dipl.ing.str.                                   |                       |
| datum   | MAJ 2010   | merilo 1 : 500        |
| št.projekta   | 08/09  | št.načrta 08/09-S     |
|   |  | št. risbe 02          |
| površina risbe  |  |                       |



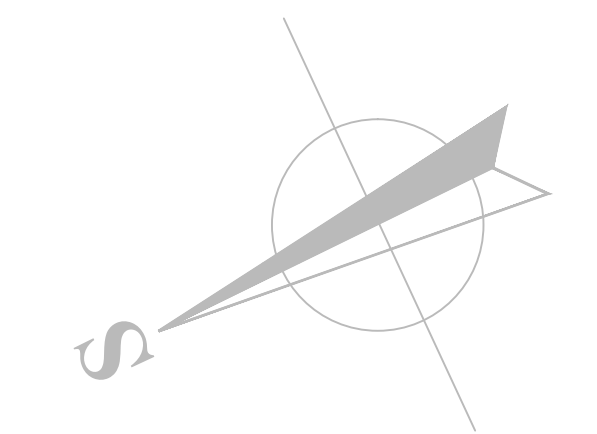
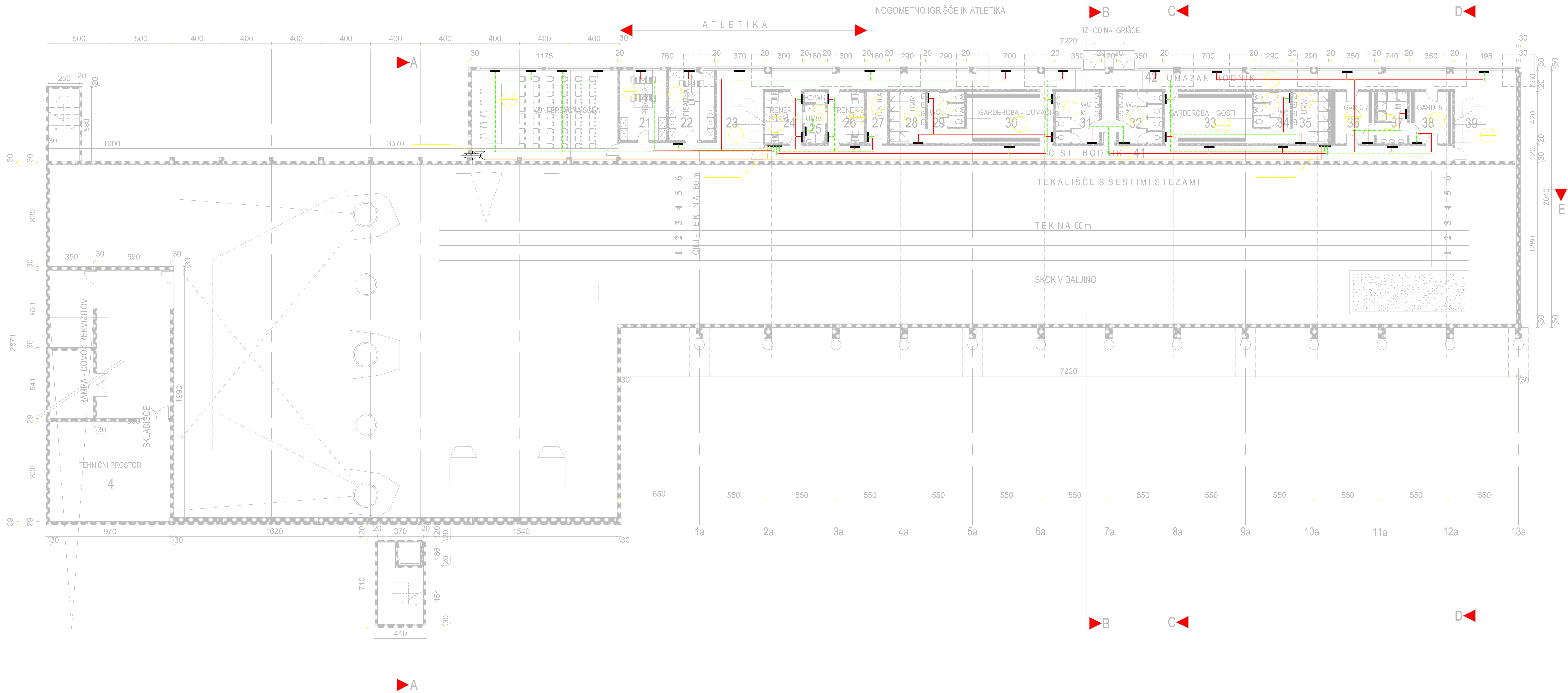

| oznaka prostora | prostor          | RADIATOR (80/60°C)      | kom. |
|-----------------|------------------|-------------------------|------|
| 21              | PISARNA 1        | 21 VM/600-920 (1754 W)  | 1    |
| 22              | PISARNA 2        | 21 VM/600-800 (1526 W)  | 1    |
| 23              | STOPNIŠČE        | 21 VM/600-400 (588 W)   | 2    |
| 24              | TRENER 1         | 21 VM/600-400 (588 W)   | 2    |
| 25              | UMIVALNICA       | 21 VM/600-520 (724 W)   | 1    |
| 26              | TRENER 2         | 21 VM/600-400 (588 W)   | 2    |
| 27              | ČISTILA          | 11 VM/600-400 (429 W)   | 1    |
| 28              | UMIVALNICA       | 21 VM/600-1000 (1392 W) | 1    |
| 29              | WC               | 21 VM/600-720 (1059 W)  | 1    |
| 30              | GARDEROBA-DOMAČI | 22 VM/900-600 (1521 W)  | 2    |
| 31              | WC MOŠKI         | 21 VM/900-600 (1210 W)  | 1    |
| 32              | WC ŽENSKE        | 21 VM/900-600 (1210 W)  | 1    |
| 33              | GARDEROBA-GOSTI  | 22 VM/900-600 (1437 W)  | 2    |
| 34              | WC               | 21 VM/600-720 (1059 W)  | 1    |
| 35              | UMIVALNICA       | 21 VM/600-1000 (1392 W) | 1    |
| 36              | GARDEROBA 7      | 22 VM/900-600 (1437 W)  | 1    |
| 37              | UMIVALNICA       | 21 VM/900-600 (1078 W)  | 1    |
| 38              | GARDEROBA 8      | 22 VM/900-600 (1437 W)  | 1    |
| 39              | STOPNIŠČE        | 21 VM/600-720 (1059 W)  | 1    |
| 40              | TEHNIČNI PROSTOR |                         |      |
| 41              | ČISTI HODNIK     | 21 VM/600-600 (883 W)   | 5    |
| 42              | UMAZAN HODNIK    | 21 VM/600-600 (883 W)   | 6    |
|                 | KONFERENČNA SOBA | 21 VM/600-1320 (1942 W) | 4    |

**tloris kleti I.**  
M 1:100

**VELTEH**  
PROJEKTIRANJE, VEŠTAČENJE, ODRŽEVANJE  
ident. št. IZS: O176

Drago Bračič, univ.dipl.inž. str. s.a.  
2000 Murbov, Patarska 3-5  
tel. (02) 252 27 89, 681 93 31  
fax. (02) 252 22 87, 681 93 31  
e-mail: drago.bracic-velteh@iud.net

investitor: **MESTNA OBČINA KRANJ, SLOVENSKI TRG 1, 4000 KRANJ**

objekt: **REGIJSKI VEČNAMENSKI ŠPORTNO VADBENI CENTER KRANJ**

način: **stroj naprave, napeljava in oprema**

rišava: **TLORIS KLETI I. OGREVANJE**

odgov. projektant: **Tom Primožič univ.dipl. inž. str. s.a. id št. IZS: A - 0232**

odgov. projektant: **Drago Bračič, univ.dipl.inž. str. id št. IZS: S-0336**

projektant: **Drago Bračič, univ.dipl.inž. str.**

datum: **Maj 2010** merilo: **1:100**

skupinsko: **08/09** št. risbe: **03**

posrednišče: **08/09-S**

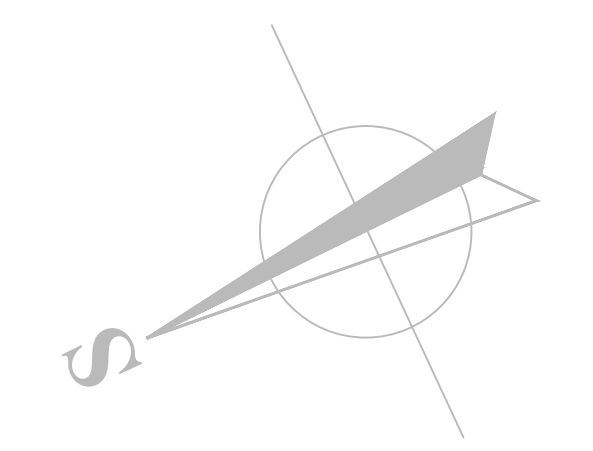
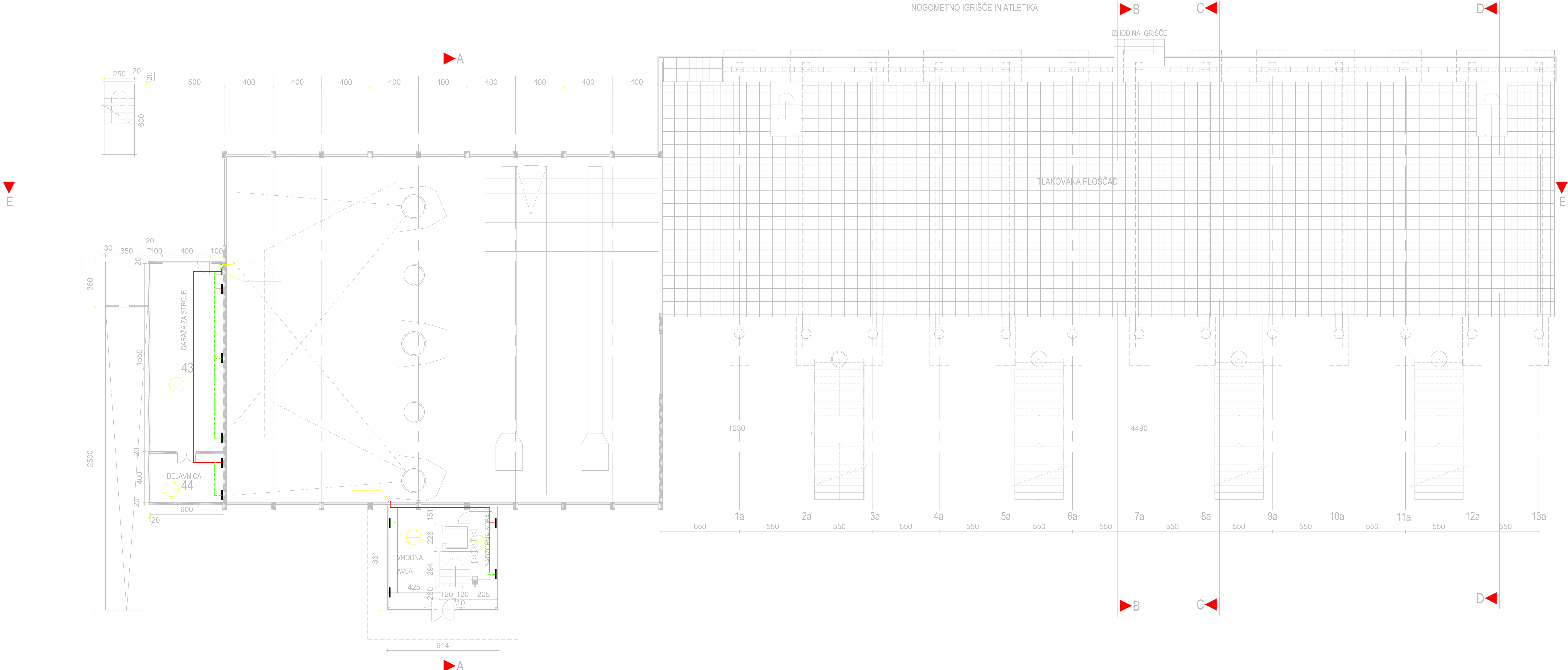

| oznaka prostora | prostor          | RADIATOR (80/60°C)      | kom. |
|-----------------|------------------|-------------------------|------|
| 43              | GARAŽA ZA STROJE | 22 VM/600-1000 (1795 W) | 3    |
| 44              | DELAVNICA        | 21 VM/600-720 (1095 W)  | 2    |
|                 | VHODNA AVLA      | 21 VM/600-1200 (1861 W) | 2    |
|                 | NADZORNA SOBA    | 21 VM/600-720 (1095 W)  | 2    |

**tloris prtljča**  
M 1 : 100

**VELTEH**  
PROJEKTIRANJE, VEŠTAČENJE, OSEBEVNE  
IZVEDBE, OSEBEVNE

identifikacija: O17G

Drago Bračič, univ.dipl.inž.str. s.p.  
2000 Maribor, Parizanska 3-5  
tel. (02) 252 27 89, 681 93 31  
fax. (02) 252 23 87, 681 93 31  
e-mail: drago.bracic@velteh.net

investitor: MESTNA OBČINA KRANJ  
SLOVENSKI TRG 1, 4000 KRANJ

objekt: REGIJSKI VEČNAMENSKI ŠPORTNO  
VADBENI CENTER KRANJ

način: stroj naprave, napeljevanje in oprema

rišava: P21

rišava: TLORIS PRTLJČA  
OGREVANJE

odgovorno projektanta: Tom Prilimažer u.d.l.a.  
id.št.izj. A - 0232

odgovorno projektanta: Drago Bračič, univ.dipl.inž.str.  
id.št.izj. S-0336

projektant: Drago Bračič, univ.dipl.inž.str.

datum: MAJ 2010 merilo: 1 : 100

skupni list: 08/09-Š št. risbe: 04

poslednja risba

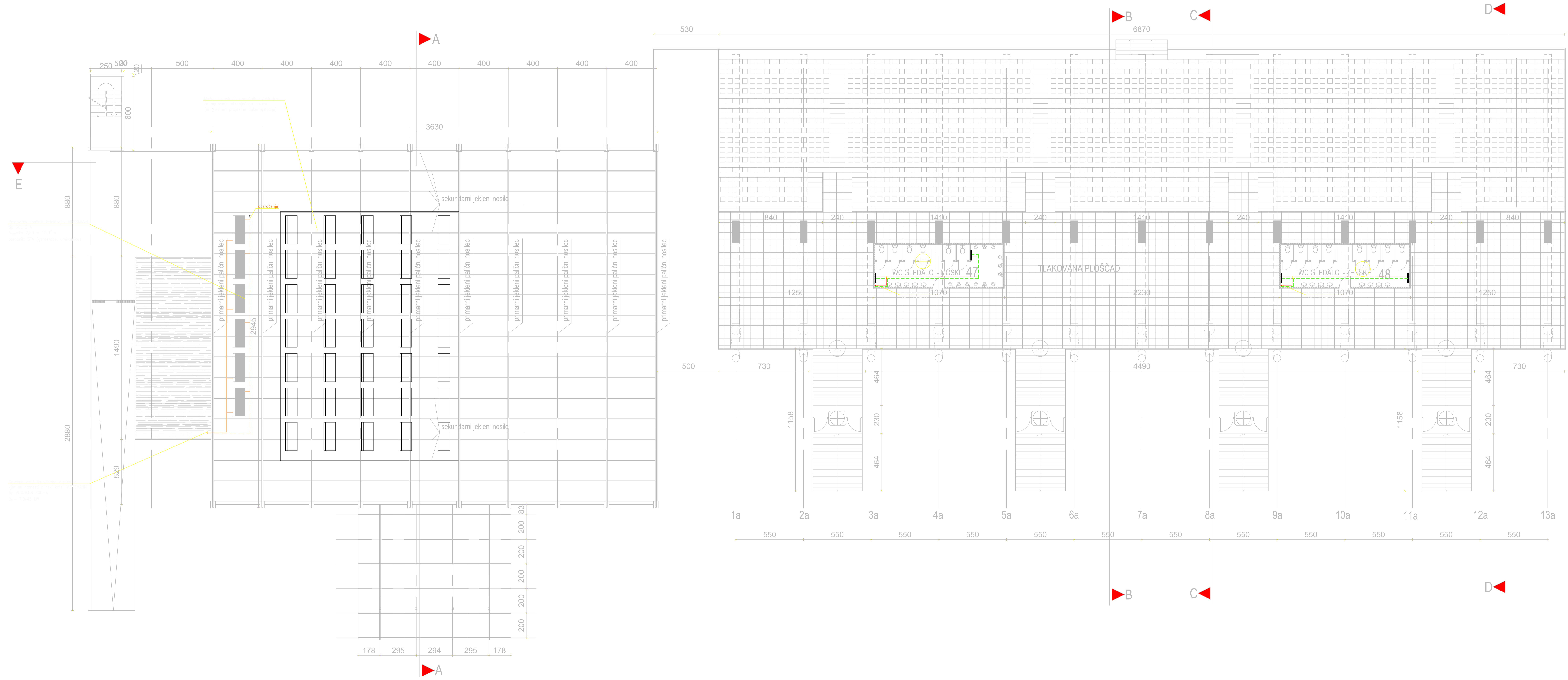

| oznaka prostora | prostor              | RADIATOR (80/60°C)     | kom. |
|-----------------|----------------------|------------------------|------|
| 47              | WC GLEDALCI - MOŠKI  | 21 VM/900-800 (1613 W) | 2    |
| 48              | WC GLEDALCI - ŽENSKE | 21 VM/900-800 (1613 W) | 2    |

## tloris I. nadstropja

M 1 : 100

**VELTEH**  
 PROJEKTIRANJE, VEŠTAČENJE, IZVEDBA, ODRŽEVANJE  
 inženjersko strokovna družba s.p.a.  
 2000 Maribor, Partizanska 3/5  
 Tel: (02) 252 27 89, 681 93 31  
 Fax: (02) 252 23 87, 681 93 31  
 e-mail: drago.bradic-velteh@siol.net

identifikacijska številka: O176

izvedba: P2

investitor: MESTNA OBČINA KRANJ  
 SLOVENSKI TRG 1, 4000 KRANJ

objekt: REGIJSKI VEČNAMENSKI ŠPORTNO  
 VADBENI CENTER KRANJ

način: stroj naprave, napeljava in oprema

rišar: TLORIS I. NADSTROPJA  
 OGREVANJE

odgovorno projektant: Tomi Prilimažer s.p.a.  
 id št. IZS: A = 0232

odgovorno projektant: Drago BRADIČ, univ.dipl.inž.str.  
 id št. IZS: S=0336

projektant: Drago BRADIČ, univ.dipl.inž.str.

datum: MAJ 2010 merilo: 1 : 100

skupni št.: 08/09 št. risbe: 04

poslednja št.: 08/09-S

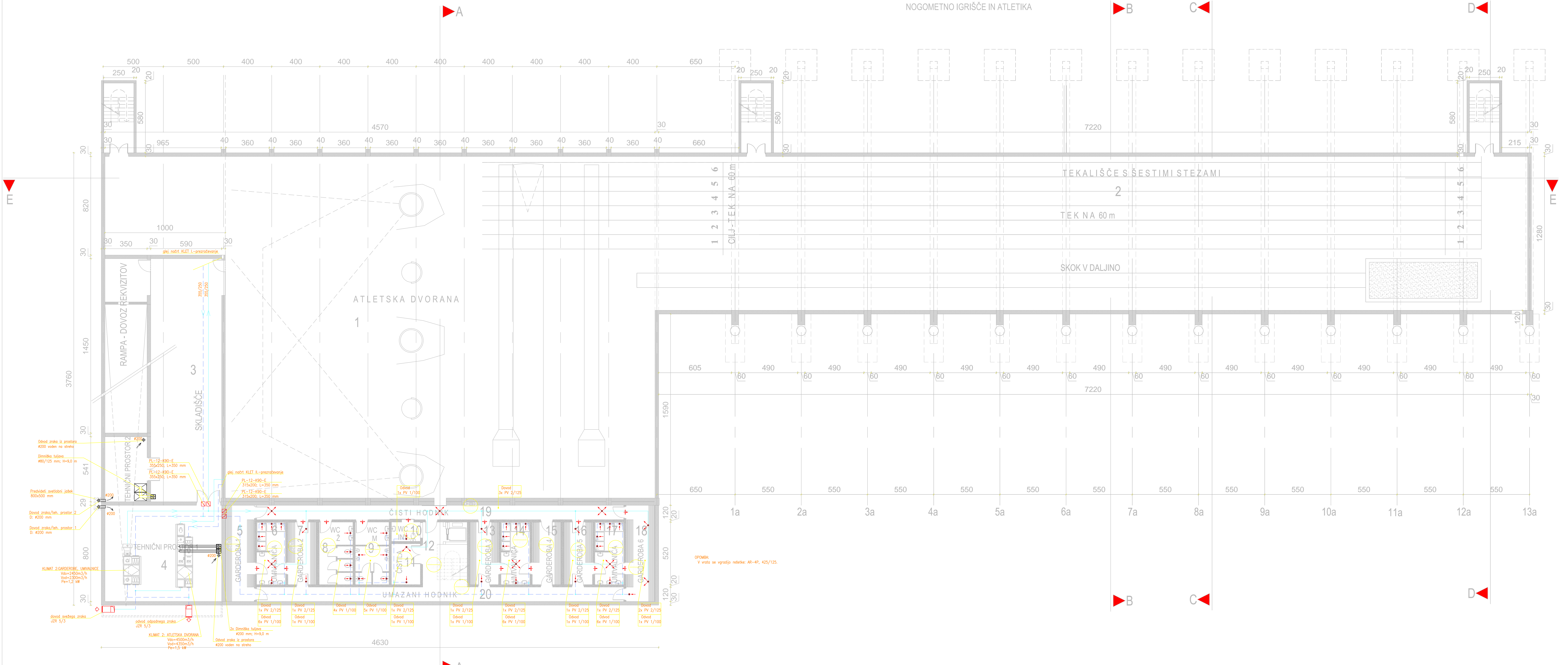
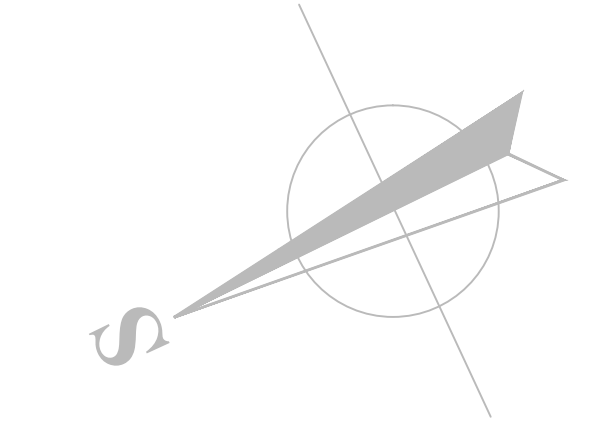

| oznaka prostora | prostor             | RADIATOR (80/60°C)      | kom. |
|-----------------|---------------------|-------------------------|------|
| 1               | ATLETSKA DVORANA    |                         |      |
| 2               | TEKALIŠČE           |                         |      |
| 3               | SKLADIŠČE           |                         |      |
| 4               | TEHNIČNI PROSTOR    |                         |      |
| 5               | GARDEROBA 1         | 21 VM/900-920 (1754 W)  | 1    |
| 6               | UMIVALNICA          | 21 VM/600-1000 (1392 W) | 1    |
| 7               | GARDEROBA 2         | 21 VM/600-800 (1114 W)  | 1    |
| 8               | WC ŽENSKE           | 21 VM/900-600 (1210 W)  | 1    |
| 9               | WC MOŠKI            | 21 VM/900-600 (1210 W)  | 1    |
| 10              | WC INVALIDI         | 21 VM/600-400 (407 W)   | 1    |
| 11              | ČISTILA             | 11 VM/600-400 (429 W)   | 1    |
| 12              | STOPNIŠČE + DVIGALO |                         |      |
| 13              | GARDEROBA 3         | 21 VM/600-800 (1114 W)  | 1    |
| 14              | UMIVALNICA          | 21 VM/600-1000 (1392 W) | 1    |
| 15              | GARDEROBA 4         | 21 VM/600-800 (1114 W)  | 1    |
| 16              | GARDEROBA 5         | 21 VM/600-800 (1114 W)  | 1    |
| 17              | UMIVALNICA          | 21 VM/600-800 (1114 W)  | 1    |
| 18              | GARDEROBA 6         | 22 VM/900-600 (1521 W)  | 1    |
| 19              | ČISTI HODNIK        | 21 VM/600-600 (883 W)   | 3    |
| 20              | UMAZAN HODNIK       | 21 VM/600-600 (883 W)   | 3    |

**tloris kleti II.**  
M 1 : 100

OPOMBA:  
V vrata se vgradijo rešetke: AR-4P, 425/125.

**VELTEH**  
PROJEKTIRANJE, INŽENJERSTVO, VEŠTACE, OSEBEVNAVE

investitor: **MESTNA OBČINA KRANJ**  
SLOVENSKI TRG 1, 4000 KRANJ

objekt: **REGIJSKI VEČNAMENSKI ŠPORTNO VADBENI CENTER KRANJ**

način: **stroj naprave, napeljava in oprema**

rišavo: **TLORIS KLETI II. PREZRAČEVANJE**

odgovorno projektant: **Drago BRADČ, univ.dipl.inž. str.**  
id. št. IZS-S-0336

projekant: **Drago BRADČ, univ.dipl.inž. str.**

datum: **MAJ 2010** merilo: **1 : 100**

skupna št. risbe: **08/09-S** št. risbe: **02**

podpisno rido

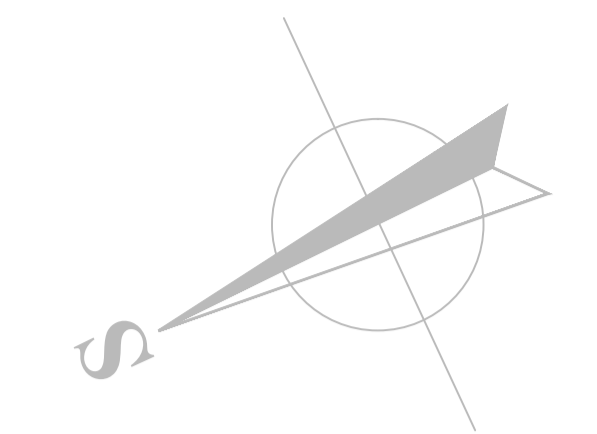
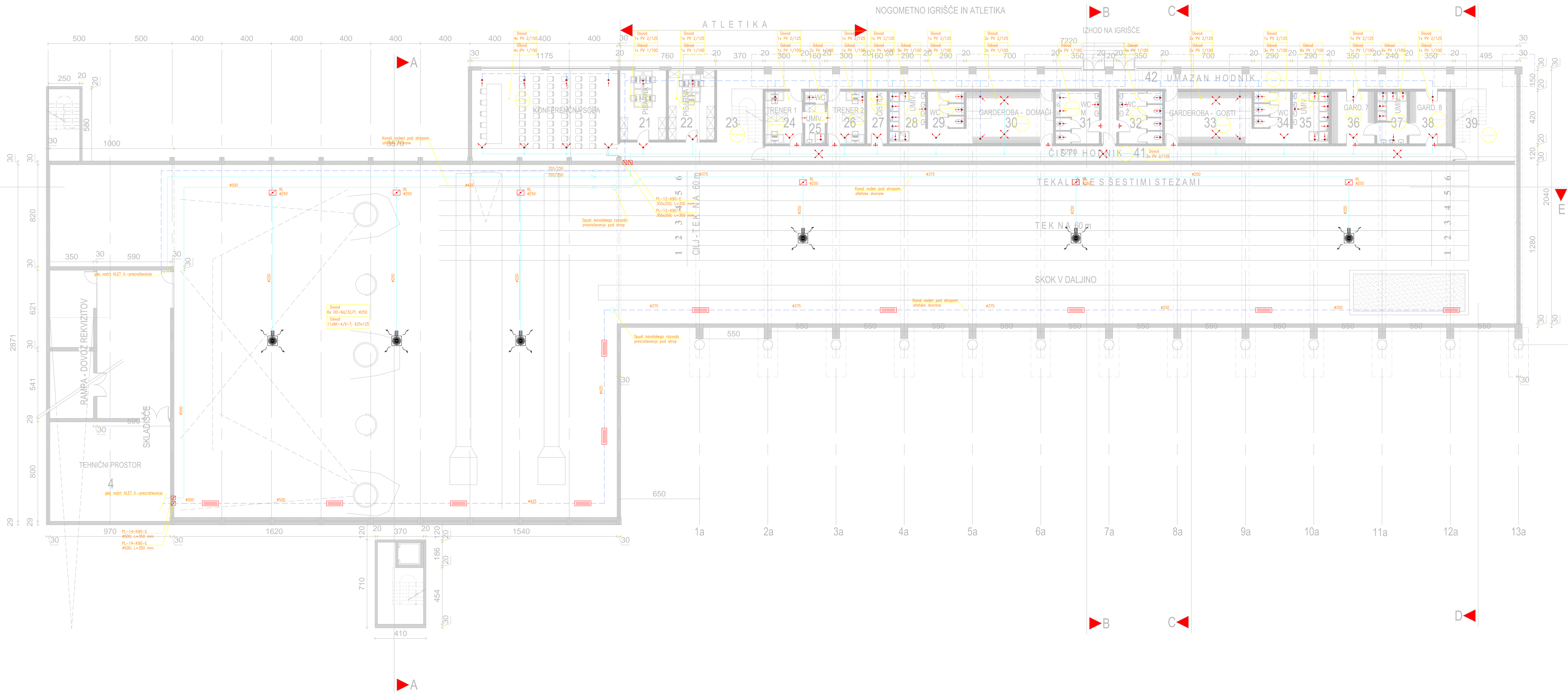

OPOMBA:  
V vrata se vgrajajo rešetke: AR-4P, 425/125.

| oznaka prostora | prostor          | RADIATOR (80/60°C)      | kom. |
|-----------------|------------------|-------------------------|------|
| 21              | PISARNA 1        | 21 VM/600-920 (1754 W)  | 1    |
| 22              | PISARNA 2        | 21 VM/600-800 (1526 W)  | 1    |
| 23              | STOPNIŠČE        | 21 VM/600-400 (588 W)   | 2    |
| 24              | TRENER 1         | 21 VM/600-400 (588 W)   | 2    |
| 25              | UMIVALNICA       | 21 VM/600-520 (724 W)   | 1    |
| 26              | TRENER 2         | 21 VM/600-400 (588 W)   | 2    |
| 27              | ČISTILA          | 11 VM/600-400 (429 W)   | 1    |
| 28              | UMIVALNICA       | 21 VM/600-1000 (1392 W) | 1    |
| 29              | WC               | 21 VM/600-720 (1059 W)  | 1    |
| 30              | GARDEROBA-DOMAČI | 22 VM/900-600 (1521 W)  | 2    |
| 31              | WC MOŠKI         | 21 VM/900-600 (1210 W)  | 1    |
| 32              | WC ŽENSKE        | 21 VM/900-600 (1210 W)  | 1    |
| 33              | GARDEROBA-GOSTI  | 22 VM/900-600 (1437 W)  | 2    |
| 34              | WC               | 21 VM/600-720 (1059 W)  | 1    |
| 35              | UMIVALNICA       | 21 VM/600-1000 (1392 W) | 1    |
| 36              | GARDEROBA 7      | 22 VM/900-600 (1437 W)  | 1    |
| 37              | UMIVALNICA       | 21 VM/900-600 (1078 W)  | 1    |
| 38              | GARDEROBA 8      | 22 VM/900-600 (1437 W)  | 1    |
| 39              | STOPNIŠČE        | 21 VM/600-720 (1059 W)  | 1    |
| 40              | TEHNIČNI PROSTOR |                         |      |
| 41              | ČISTI HODNIK     | 21 VM/600-600 (883 W)   | 5    |
| 42              | UMAZAN HODNIK    | 21 VM/600-600 (883 W)   | 6    |
|                 | KONFERENČNA SOBA | 21 VM/600-1320 (1942 W) | 4    |

**tloris kleti I.**  
M 1:100

**VELTEH**  
PROJEKTIRANJE, VEŠTAVA, IZVEDBA, OSEBEVNE  
identifikacijska št.: 0176

Drago Bračič, univ.dipl.ing.str. s.p.  
2000 Murbur, Partizanska 3-5  
tel. (02) 252 27 89, 681 93 31  
fax. (02) 252 21 87, 681 93 31  
e-mail: drago.bracic-velteh@ad.net

narednik:

investitor:  
MESTNA OBČINA KRANJ  
SLOVENSKI TRG 1, 4000 KRANJ

objekt:  
REGIJSKI VEČNAMENSKI ŠPORTNO  
VADBENI CENTER KRANJ

način:  
stroj naprave, napeljava in oprema

vrsta:  
P2)

rišava:  
TLORIS KLETI I  
PREZRAČEVANJE

odgovorno projektanta: Tomi Pihomajster u.d.l.a.  
id št. IZS: A - 0232

odgovorni projektant: Drago BRAČIČ, univ.dipl.ing.str.  
id št. IZS: S-0336

projektant: Drago BRAČIČ, univ.dipl.ing.str.

datum: MAJ 2010  
skupinsko: 08/09  
površna risba

merilo: 1 : 100  
št. risbe: 03

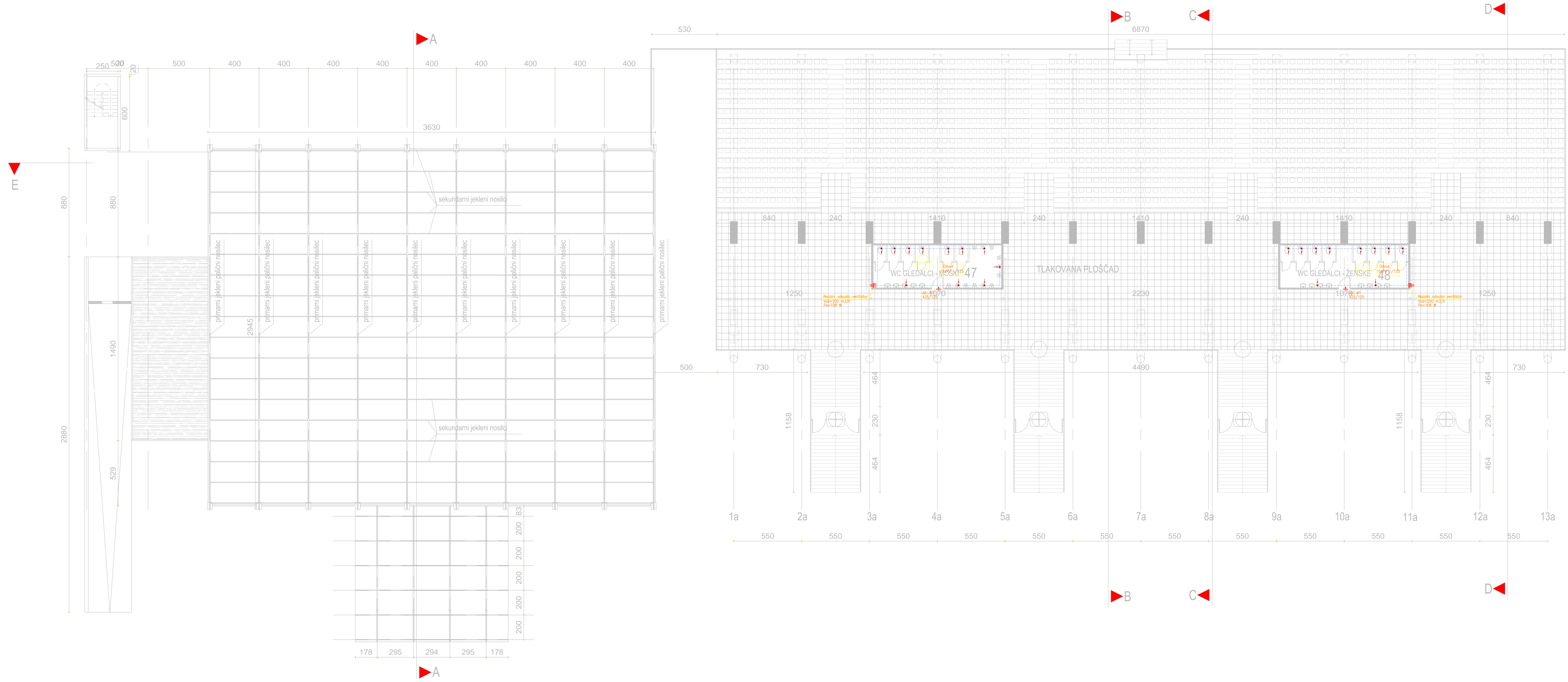

| oznaka prostora | prostor              | RADIATOR (80/60°C)     | kom. |
|-----------------|----------------------|------------------------|------|
| 47              | WC GLEDALCI - MOSKI  | 21 VM/900-800 (1613 W) | 2    |
| 48              | WC GLEDALCI - ŽENSKE | 21 VM/900-800 (1613 W) | 2    |

# tloris I. nadstropja

M 1 : 100

**VELTEH**  
 PROJEKTIRANJE, VEŠTAVA, IZVEDBA, ODRŽEVANJE  
 inženjersko strokovna dejavnost  
 Dragi Bračč, univ.dipling str. 5/a  
 2000 Maribor, Partizanska 3/5  
 tel: (02) 252 27 89, 681 93 31  
 fax: (02) 252 23 87, 681 93 31  
 e-mail: dragi.bracco-velteh@iud.net

ident. št. IZS: O176

izvedba: \_\_\_\_\_  
 investitor: MESTNA OBČINA KRANJ  
 SLOVENSKI TRG 1, 4000 KRANJ  
 objekt: REGIJSKI VEČNAMENSKI ŠPORTNO  
 VADBENI CENTER KRANJ  
 naziv: stroj naprave, napeljava in oprema  
 P21  
 risba: TLORIS I. NADSTROPJA  
 PREZRAČEVANJE  
 odobro projekt: Tomi Plamenjar s.d.l.a.  
 id št. IZS: A - 0232  
 odobro projektant: Drago BRADČ, univ.dipling str.  
 id št. IZS: S-0336  
 projektant: Drago BRADČ, univ.dipling str.  
 datum: MAJ 2010 merilo: 1 : 100  
 skrajša: 08/09 št. risbe: 04  
 površna risba





**VELTJEH**  
 PROJEKCIJSKO INŽENIRSKO  
 ARHITEKTURNO, STATIČNO  
 INženIRSKO PREDVZETJE  
 Identifikacija: 0176

Drago Bračič, univ.dipl.inž. str.  
 2000 Maribor, Prešernova 3/4  
 tel: (00) 252 27 89; 681 93 31  
 fax: (00) 252 27 87; 681 93 31  
 e-mail: drago.bracic@velteh.net

investitor:  
 \_\_\_\_\_

objekt: **REGIJSKI VEČNAMENSKI ŠPORTNO  
 VADBENI CENTER KRANJ**

vrsta: **stroj naprave, napeljevalne in oprema**  
 PGD

vrsta: **TLORIS KLETI II  
 VODOVOD, KANALIZACIJA**

odgovorni projektant: **Tom Pirkmajer, univ.dipl. inž. str.**  
 št. št. izd.: 4 - 022

odprejektant: **Drago BRAČIČ, univ.dipl.inž. str.**  
 št. št. izd.: S-0336

projektant: **Drago BRAČIČ, univ.dipl.inž. str.**

datum: **julij 2010** merilo: **1:100**

št. projekta: **08/09** št. nabora: **769/2009-S** št. risbe: **16**

podpisano: \_\_\_\_\_



**VELTEH**  
 PROJEKCIJSKO, INŽENJERSKO, VEŠTOVSKO SPOLEKOVANJE  
 Identifikacija: 0176

Drago Bračič, univ.dipl.inž. str. p.  
 2000 Maribor, Partizanska 3/6  
 tel.: 051 252 27 88; 681 83 31  
 Fax: 051 252 23 87; 681 83 31  
 e-mail: drago.bracic@velteh.net

Investitor: \_\_\_\_\_

Objekt: **REGIJSKI VEČNAMENSKI ŠPORTNO VADBENI CENTER KRANJ**

Način: stroj. naprave, napeljava in oprema  
 PGD

Priloženo: **TILORIS KLETI I VODOVOD, KANALIZACIJA**

odgovorni projektant: Tom Pirkmajer, s.d.l.o.  
 št.št.izv. št. - 0232

odprojektant: Drago BRAČIČ, univ.dipl.inž. str.  
 št.št.izv. št. - 0336

projektant: Drago BRAČIČ, univ.dipl.inž. str.

datum: julij 2010 merilo: 1 : 100

št. projekta: št. nadrisa: št. risbe: 08/09 769/2009-S 03

podpisano: \_\_\_\_\_

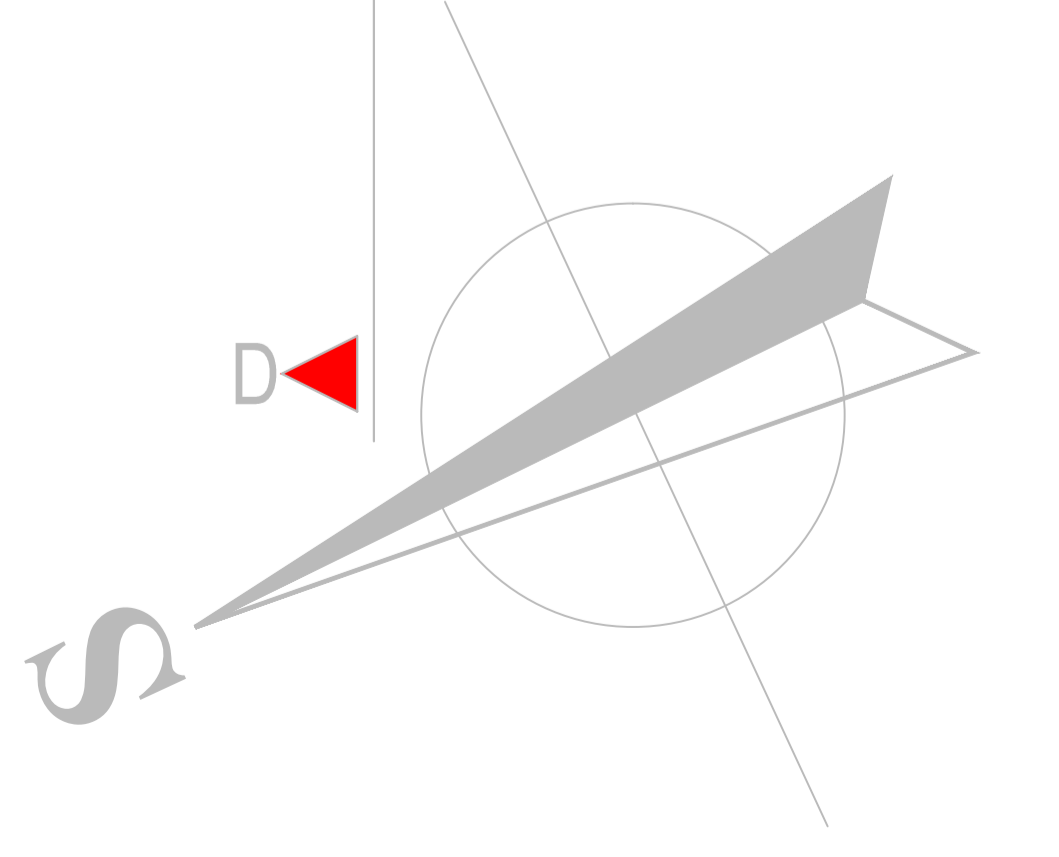

IZHOD NA IGRIŠČE

TLAKOVANA PLOŠČAD

500 400 400 400 400 400 400 400

30 350 20 100 400 100

380

2500

GARAŽA ZA STROJE  
43

DELAVNICA  
44

20 400 20 600

861  
294  
425  
280  
120 120 225  
10  
914  
NADZORNA SOBA  
VHODNA AVLA

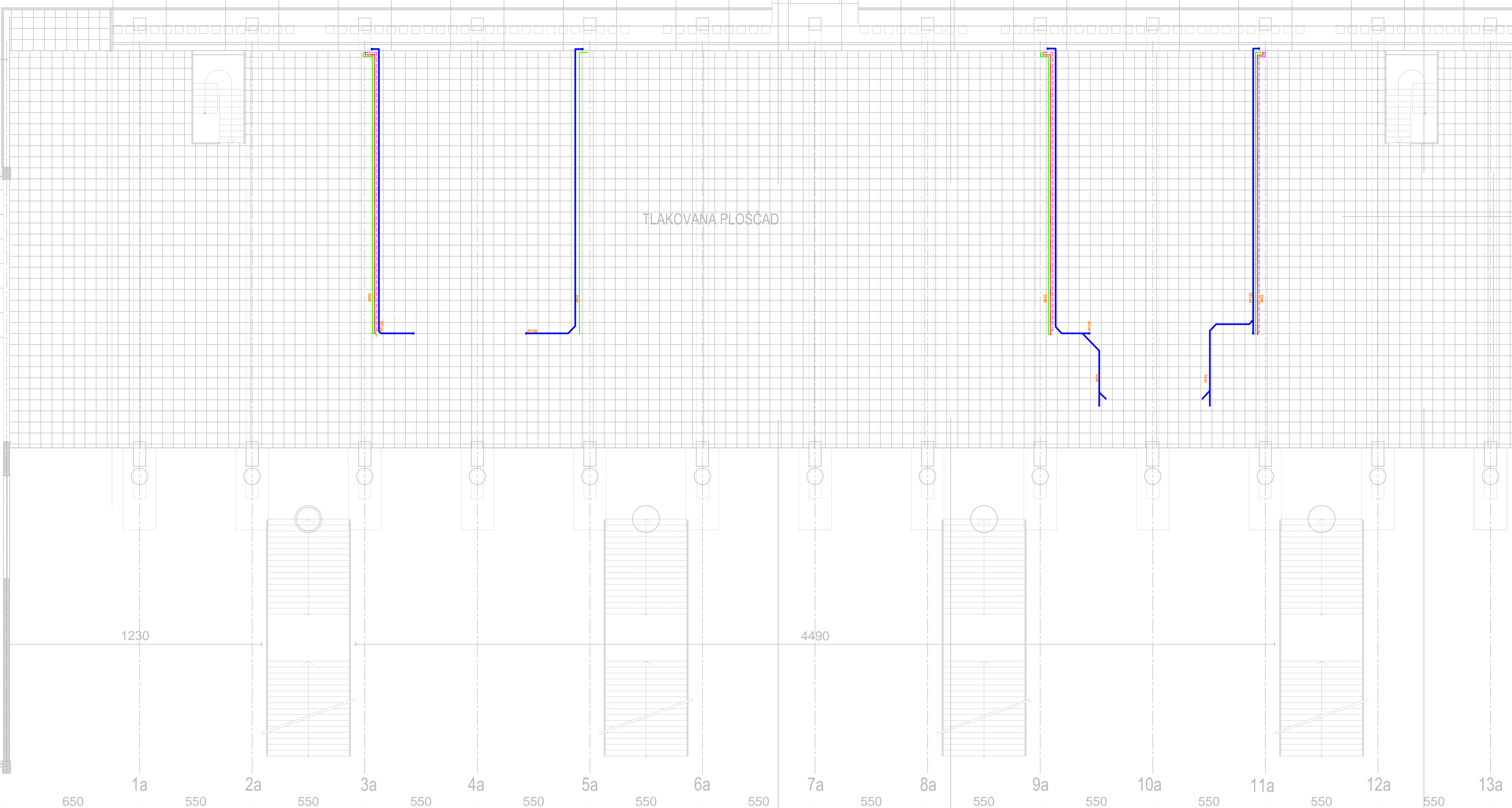

1230

4490

650 1a 550 2a 550 3a 550 4a 550 5a 550 6a 550 7a 550 8a 550 9a 550 10a 550 11a 550 12a 550 13a

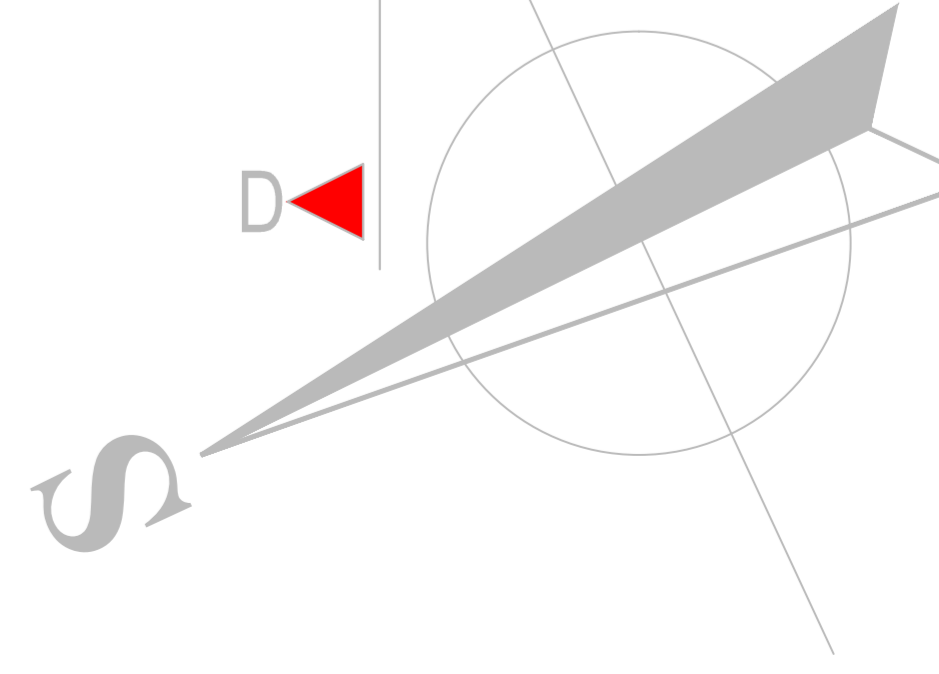

**VELTEH**  
PROJEKTIRANJE, ZVEŠČANJE,  
IZOŠČENJE, SVETLOVANJE

identifikacija: 0176

Drago Bračič, univ.dipl.ing.arh. s.p.  
2000 Maribor, Partizanska 3/5  
tel: (05) 252 27 80, 881 83 31  
fax: (05) 252 23 87, 881 83 31  
e-mail: drago.bracic@velteh.si

investitor:

objekt: **REGIJSKI VEČNAMENSKI ŠPORTNO VADBENI CENTER KRANJ**

vrsta: **straj, naprava, napeljava in oprema**

PCD:

Faza: **TI. ORIS PRITILUČJA VODOVOD, KANALIZACIJA**

odgovorna projekta: Tom Pirkmojer, u.d.l.a.  
id. št. IZS: A = 0232

odpravljen: Drago Bračič, univ.dipl.ing.arh.  
id. št. IZS: S-0336

projektor: Drago Bračič, univ.dipl.ing.arh.

datum: julij 2010 merilo: 1 : 100

št. projekta: 08/09 št. nabora: 769/2009-S št. risbe: 04

početna risba



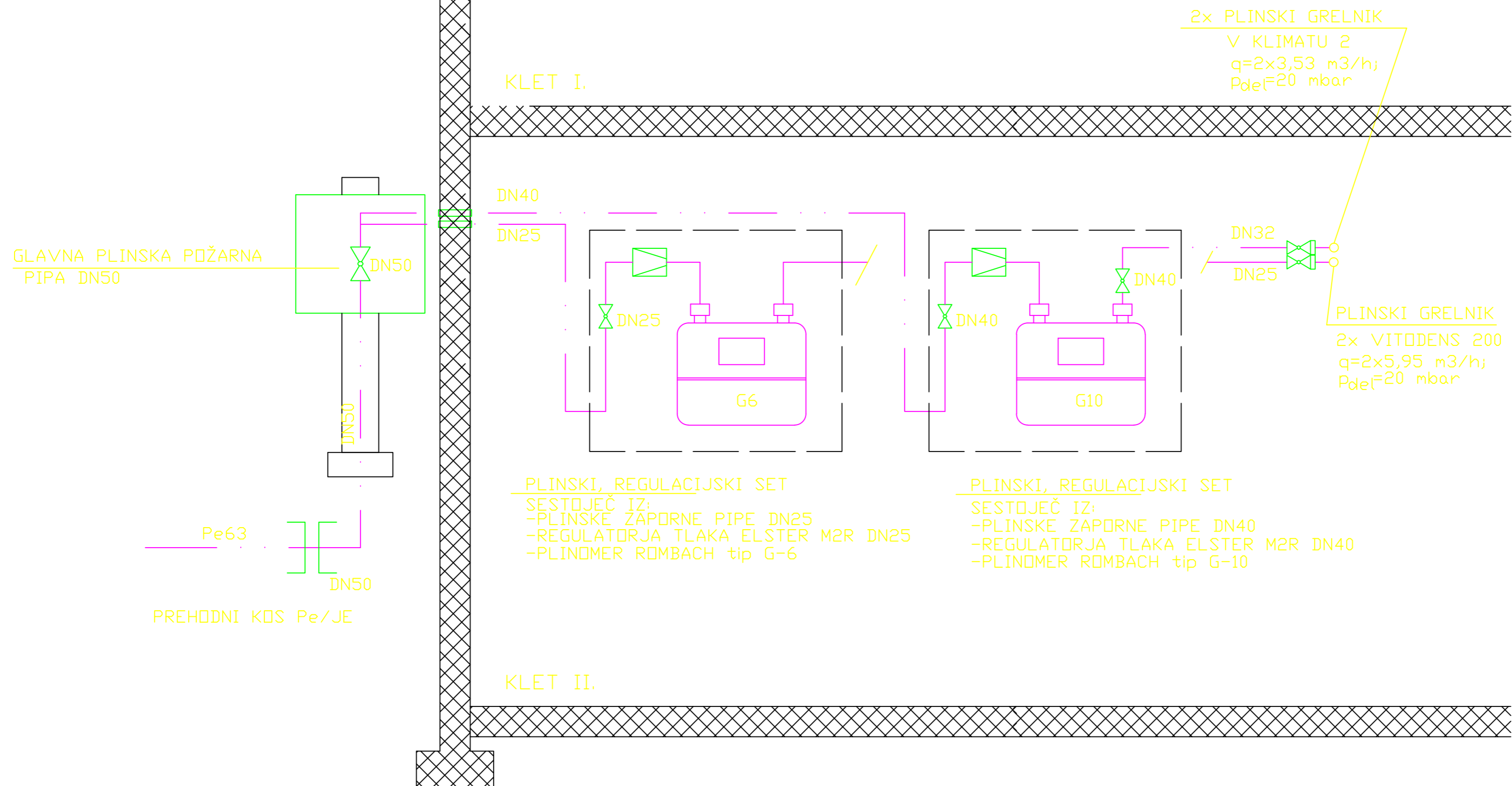

**VELTEH**  
PROJEKTIRANJE, IZVEDBA,  
NADZOR, SVETOVANJE

ident.št.IZS:  
0176

Drago Bračič, univ.dipl.ing.str. s.p.  
2000 Maribor, Partizanska 3-5  
tel.:(02) 252 27 89; 681 93 31  
fax:(02) 252 23 87; 681 93 31  
e-mail: drago.bracic-velteh@siol.net

naročnik:

investitor:

MESTNA OBČINA KRANJ,  
SLOVENSKI TRG 1, 4000 KRANJ

objekt

REGIJSKI VEČNAMENSKI ŠPORTNO  
VADBENI CENTER KRANJ

načrt

stroj. naprave, napeljave in oprema

PZI

risba

PLINSKA INSTALACIJA

odg.vodja projekta:

Tom Pirkmajer u.d.i.s.

id.št.IZS: A - 0232

odg.projektant

Drago BRAČIČ, univ.dipl.ing.str.

id.št.IZS: S-0336

projektant

Drago BRAČIČ, univ.dipl.ing.str.

datum

MAJ 2010

merilo

1 : x

št.projekta

08/09

št.načrta

08/09-S

št. risbe

površina risbe

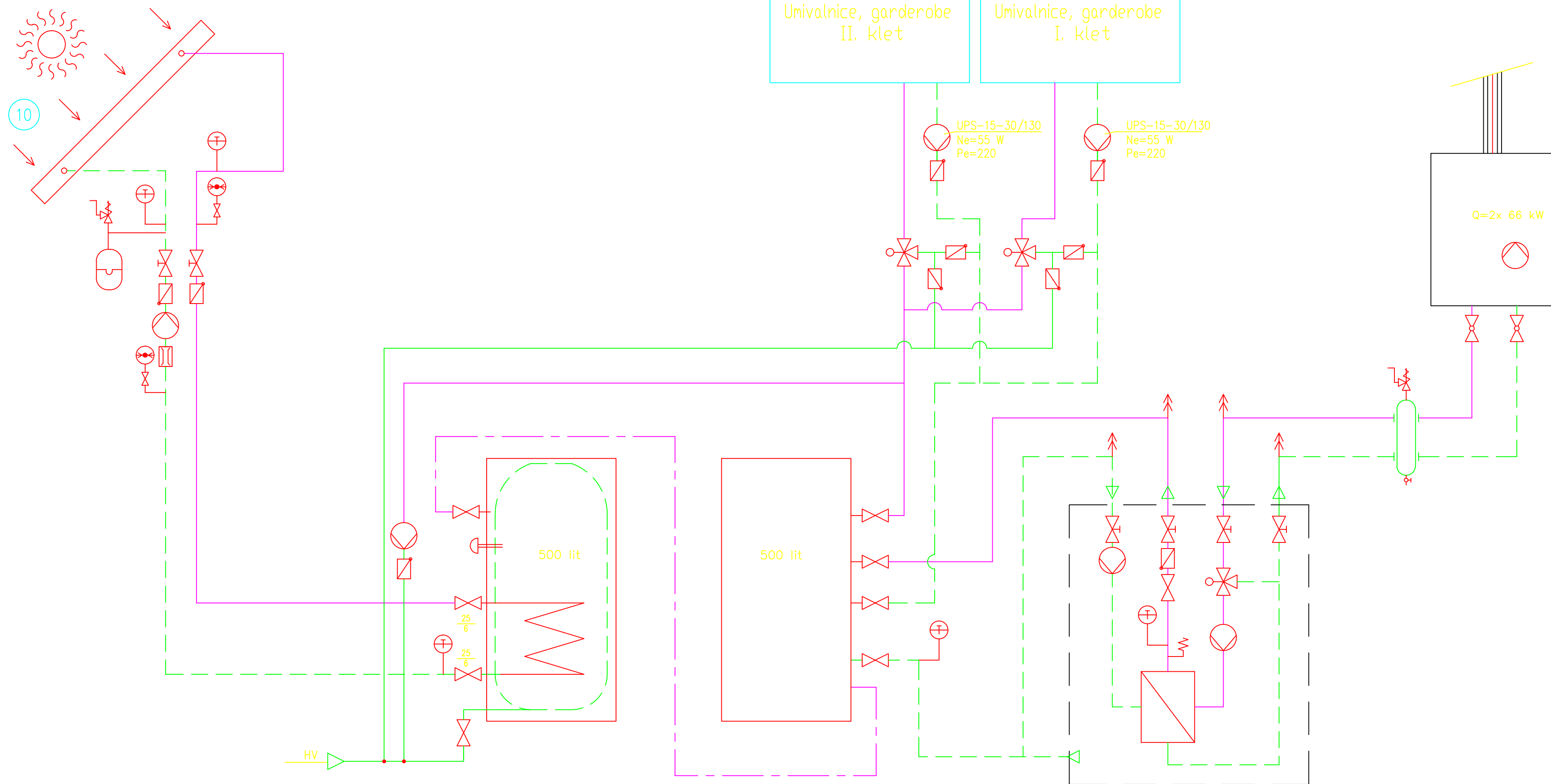

**VELTEH**  
 PROJEKTIRANJE, IZVEDBA,  
 NADZOR, SVETOVANJE

ident.št.IZS: 0176  
 Drago Bračič, univ.dipl.ing.str. s.p.  
 2000 Maribor, Partizanska 3-5  
 tel.:(02) 252 27 89; 681 93 31  
 Fax:(02) 252 23 87; 681 93 31  
 e-mail: drago.bracic-velteh@siol.net

naročnik:

---

investitor:

**MESTNA OBČINA KRANJ,**  
**SLOVENSKI TRG 1, 4000 KRANJ**

---

objekt

**REGIJSKI VEČNAMENSKI ŠPORTNO**  
**VADBENI CENTER KRANJ**

---

načrt

stroj. naprave, napeljave in oprema

---

risba

**HEMA OGREVANJA**

---

odg.vodja projekta: Tom Pirkmajer u.d.i.s.  
id.št.IZS: A - 0232

---

odg.projektant: Drago BRAČIČ, univ.dipl.ing.str.  
id.št.IZS: S-0336

---

projektant: Drago BRAČIČ, univ.dipl.ing.str.

---

datum MAJ 2010 merilo 1 : x

---

št.projekta 08/09 št.načrta 08/09-S št. risbe 05

---

površina risbe